FAHRERTYP
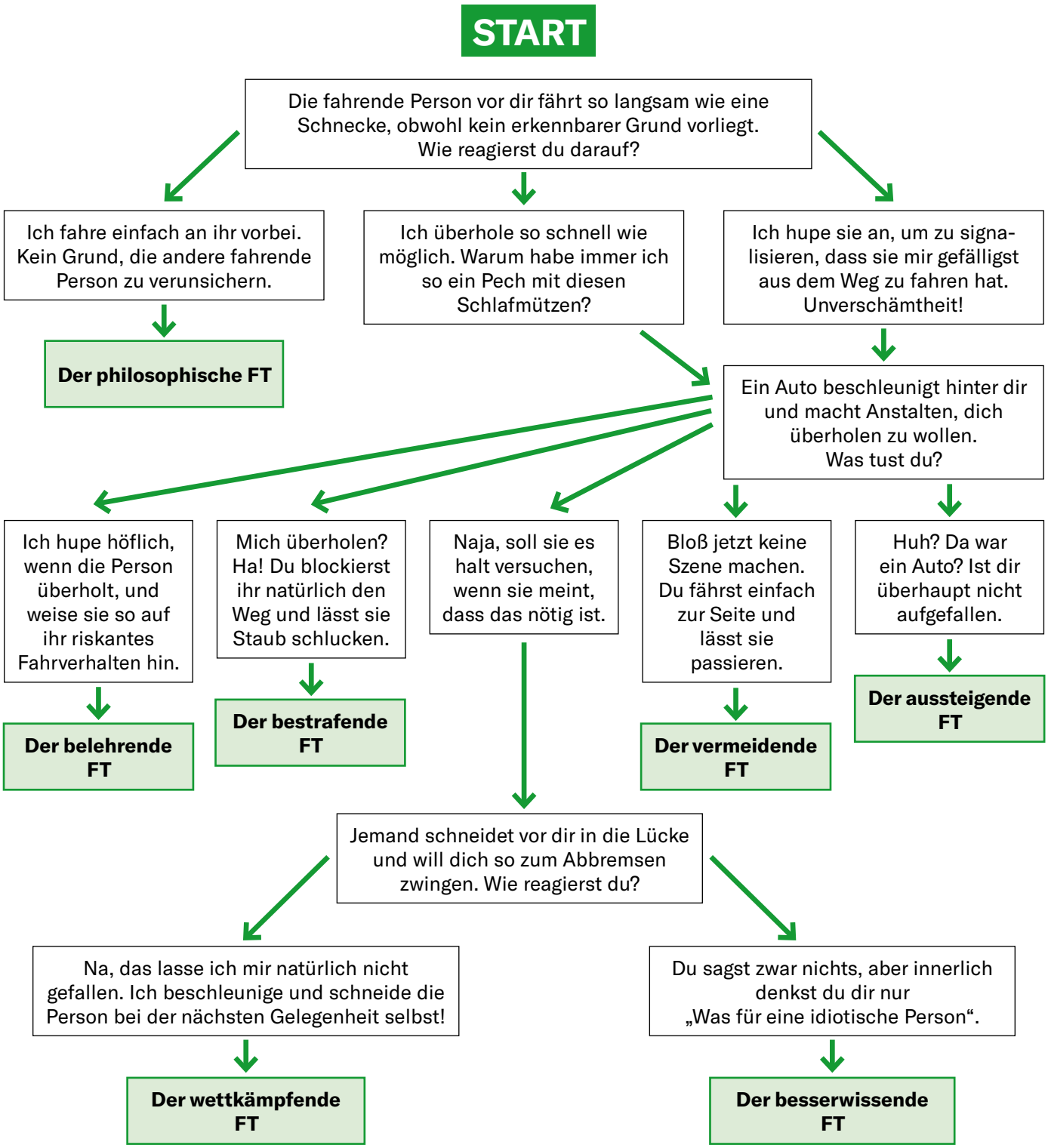
Laut einer Studie wird das Risiko im Straßenverkehr durch die wechselseitige Beeinflussung von Pkw-Fahrenden häufig erhöht. Lerne mehr über dein individuelles Fahrverhalten kennen.
Starte den Selbsttest. Welchem der sieben Fahrertypen (FT) entsprichst du am ehesten?